



链滴

SPEC+MACD

作者: [changzw](#)

原文链接: <https://ld246.com/article/1674826300263>

来源网站: [链滴](#)

许可协议: [署名-相同方式共享 4.0 国际 \(CC BY-SA 4.0\)](#)

案例1：东尼电子

时间范围：2022年全年行情

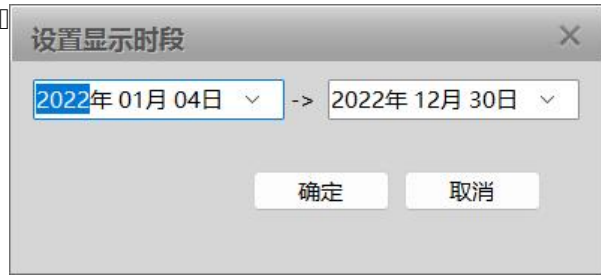

选股标准：SPEC选股

单季度财务指标

时间范围: 一季报, 中报

显示空行 | 时间排序 | 导出

| | 2022年三季报 | 2022年中报 | 2022年一季报 | 2021年年报 | 2021年三季报 |
|-----------------------------|----------|-----------|----------|---------|----------|
| 单季度_经营活动净收益/利润总额(%) | 99.12 | 64.18 | 105.31 | 338.09 | 131.49 |
| 单季度_价值变动净收益/利润总额(%) | - | - | - | - | - |
| 单季度_扣除非经常损益后的净利润/净利润(%) | 82.68 | 62.02 | 99.06 | 3.82 | 78.37 |
| 单季度_销售商品提供劳务收到的现金/营业收入(...) | 58.82 | 96.12 | 109.92 | 82.55 | 48.95 |
| 单季度_经营活动产生的现金流量净额/营业收入(...) | -27.48 | -23.69 | 13.87 | -0.08 | -22.79 |
| 单季度_经营活动产生的现金流量净额/经营活动... | -341.55 | -322.86 | 264.95 | -2.17 | -748.32 |
| 单季度_营业总收入同比增长率(%) | 42.28 | 73.22 | 60.69 | 14.04 | 54.86 |
| 单季度_营业总收入环比增长率(%) | 31.01 | 17.42 | -8.35 | 0.92 | 59.50 |
| 单季度_营业收入同比增长率(%) | 42.28 | 73.22 | 60.69 | 14.04 | 54.86 |
| 单季度_营业收入环比增长率(%) | 31.01 | 17.42 | -8.35 | 0.92 | 59.50 |
| 单季度_营业利润同比增长率(%) | 385.72 | 11,521.33 | 52.38 | -69.89 | 85.14 |
| 单季度_营业利润环比增长率(%) | -7.07 | 170.28 | 277.86 | -48.82 | 2,285.05 |
| 单季度_净利润同比增长率(%) | 250.05 | 2,046.98 | 42.30 | -46.42 | 71.17 |
| 单季度_净利润环比增长率(%) | -4.44 | 143.39 | 205.50 | -50.73 | 486.07 |
| 单季度_归属母公司股东的净利润同比增长率(%) | 250.05 | 2,046.98 | 42.30 | -46.42 | 71.17 |
| 单季度_归属母公司股东的净利润环比增长率(%) | -4.44 | 143.39 | 205.50 | -50.73 | 486.07 |

原文链接: SPEC+MACD

技术形态：茶杯底形态



交易策略：49.80元关键位，配合使用MACD柱子判断买卖点

第一次交易

第一次买点

2022年7月25日

当日涨停，上午有几次开板买入机会



MACD由21日的0.075增长到25日的0.527，结束下降趋势，突然开始上升趋势



第一次卖点

7月28日MACD由上涨变为下降，由27日的1.790降低为1.702



当日收盘前卖出即可



整个买卖过程中价格变化和MACD柱变化



5个交易日，收获20.13%

| 区间统计 | | | | | |
|-----------|------------|------|------------|------|--------|
| 开始: | 2022-07-22 | 结束: | 2022-07-28 | 总个数: | 5 |
| 单股统计 多股比较 | | | | | |
| 起始价: | 46.20 | 最终价: | 55.50 | 均价: | 53.94 |
| 最低价: | 48.39 | 最高价: | 57.23 | 涨跌幅: | 20.13% |
| 总手: | 49.19万 | 金额: | 26.54亿 | 换手率: | 27.20% |
| 振幅: | 19.13% | 阳线: | 3 | 阴线: | 2 |

难点是22日涨停几次开板时候能否成功买入

事后看，躲开第一次回调，保住了收益。



第二次交易

第二次买点

8月8日

MACD从5日-0.114上涨为8日的0.042，趋势反转



价格回踩突破位



当日收盘前买入



第二次卖点

8月16日

MACD从15日的2.392跌倒16日的2.038结束了上涨趋势，开始下跌

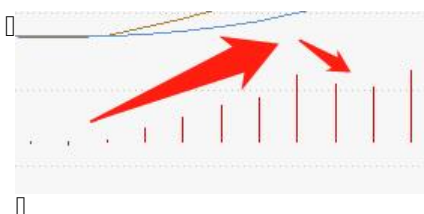

当日收盘前卖出



整个买卖过程中价格变化和MACD柱变化



7个交易日，收获20.95%的收益

| 区间统计 | | | | | |
|-----------|------------|------|------------|------|--------|
| 开始: | 2022-08-08 | 结束: | 2022-08-16 | 总个数: | 7 |
| 单股统计 多股比较 | | | | | |
| 起始价: | 54.90 | 最终价: | 66.40 | 均价: | 63.50 |
| 最低价: | 50.00 | 最高价: | 71.61 | 涨跌幅: | 20.95% |
| 总手: | 56.53万 | 金额: | 35.90亿 | 换手率: | 31.26% |
| 振幅: | 39.36% | 阳线: | 7 | 阴线: | 0 |

事后看，躲开了后面的大回调，卖在了次高点



第三次交易

第三次买入

9月22日以来，MACD上涨，股价下跌，背离



10月10日假突破关键位

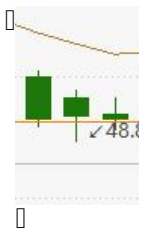

10月12日反弹，当日买入

MACD从11日-1.170上涨到12日的-0.478，上升趋势继续



当日下午行情开始反弹

□



第三次卖出

10月20日

MACD下降, 2.698下降为2.696, 轻微下跌



收盘前卖出

□



7个交易日, 21.24%

区间统计

开始: 2022-10-12 结束: 2022-10-20 总个数: 7

单股统计 多股比较

| | | | | | |
|------|--------|------|--------|------|--------|
| 起始价: | 49.81 | 最终价: | 60.39 | 均价: | 57.91 |
| 最低价: | 49.25 | 最高价: | 63.47 | 涨跌幅: | 21.24% |
| 总手: | 37.59万 | 金额: | 21.77亿 | 换手率: | 20.79% |
| 振幅: | 28.55% | 阳线: | 6 | 阴线: | 1 |

确定

总结

三次交易, 累计19个交易日的时间, 60%左右的收益水平

▯

****特别声明: **内容仅仅是个人回顾, 不构成投资建议。投资有风险, 入市需谨慎。**

▯