链滴

Nebula Pi 公测用户募集活动

作者：ronger
原文链接：https://ld246.com/article/1617177467287
来源网站：链滴
许可协议：署名-相同方式共享 4.0 国际 (CC BY-SA 4.0)

Nebula Pi 是由 RYMCU 社区 倾情打造的一款集 OLED + WiFi 等模组于一身的 51 单片机开发板。
使用文档:

- github
- gitee

活动时间

- 募集阶段: 2021年04月01日至2021年04月30日
- 公布公测用户/邮寄: 2021年05月01日至2021年05月07日
- 公测阶段: 2021年05月08日至2021年06月07日

活动规则

1. 本次公开测试产品为 Nebula Pi 开发板,申请公测免费,但数量有限,公测产品预计于 5 月初发出。

2. 公测筛选主要依据你填写的信息,我们有权根据测试需要筛选不同类型、情况的用户,因此没有标准案。请真实填写信息,更有可能增加我们选中你的机率。

3. 每人限提交一次申请,一人最多只能获得一台公测机,我们将在完成公测资格筛选后,通过公众号/官网告,敬请关注!获得资格的同学也希望保持对邮箱和微信的关注。

Nebula Pi 介绍

板载20余处资源，小身材大能量，
一板在手，入门无忧。
将单片机技术一网打尽，
让每一个技术细节无处遁形！

开发板尺寸10cm X 10cm

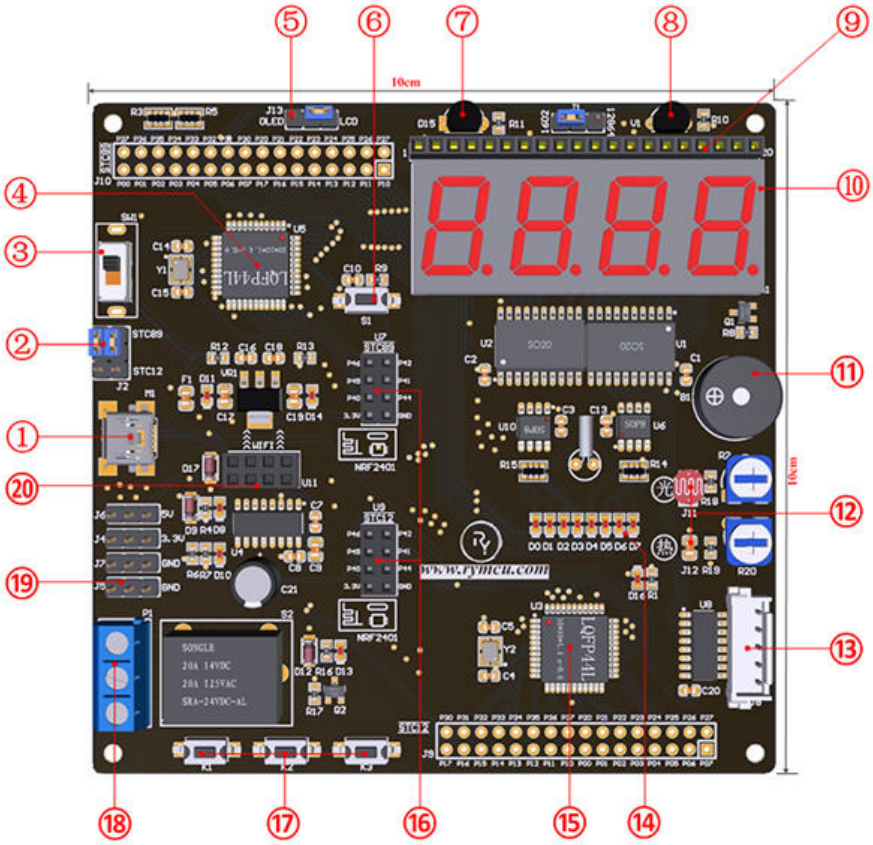

主板原件说明

❶ 【迷你USB接口】：给开发板供电，以及计算机与开发板通信

❷ 【单片机跳线帽】：开发板上有两块独立的51单片机，可以通过这个跳线进行切换，选择你需要使用的单片机。

原文链接：Nebula Pi 公测用户募集活动

❸ 【电源开关】：开发板电源开关

❹ 【51单片机STC89C52】：这套教程的主角，51单片机，选用STC公司的STC89C52型

活动地址

- Nebula PI 公测用户招募