链滴

生活记录

作者：duobancc
原文链接：https://ld246.com/article/1586526802572
来源网站：链滴
许可协议：署名-相同方式共享 4.0 国际 (CC BY-SA 4.0)

记录壹

出租屋的冰箱里找到的，不知道还能不能发芽（够无聊哈
oy ）

2020/4/10

原文链接：生活记录

2020/4/13 虽然生根了，但是感觉它不行

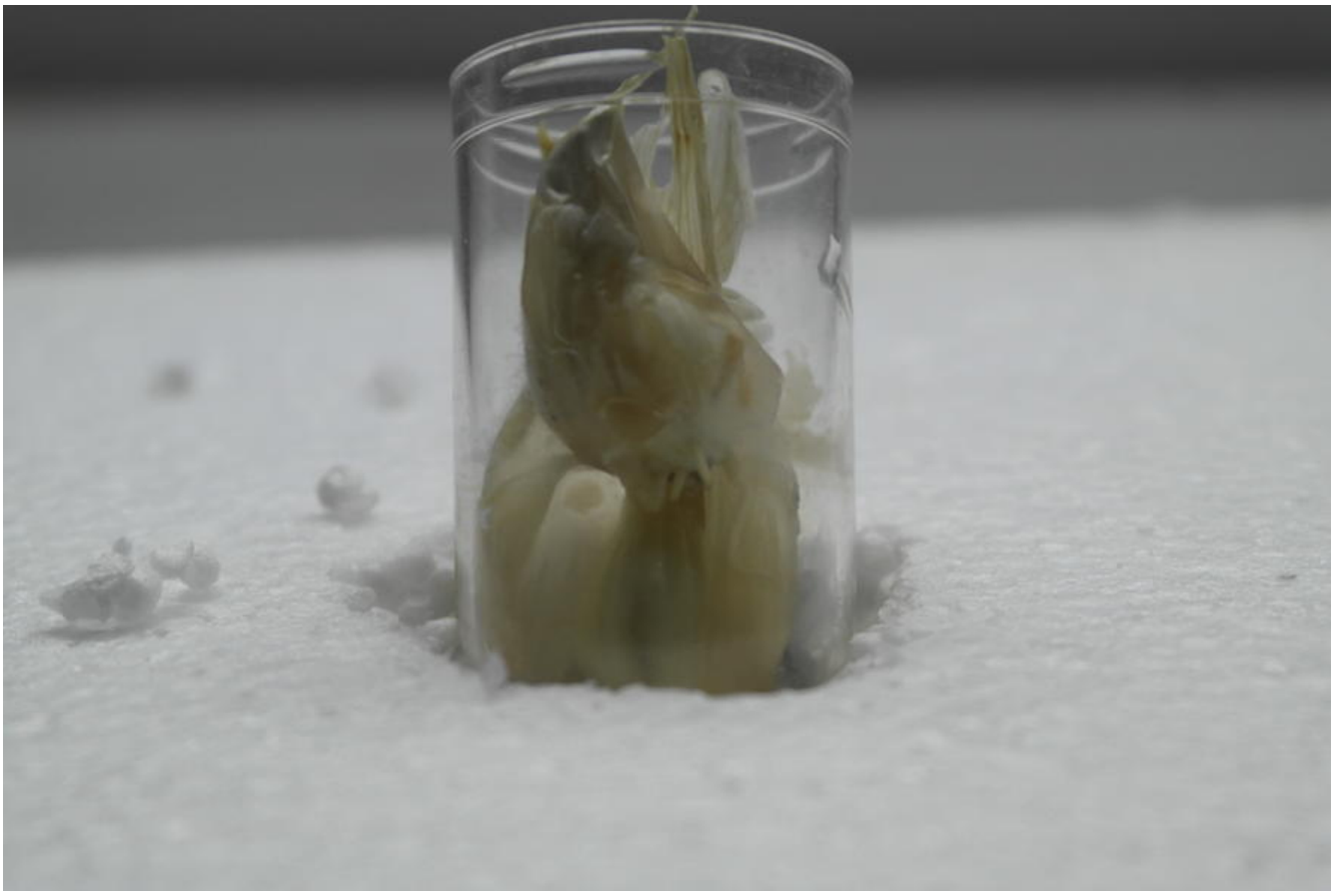

2020/4/26　大结局了

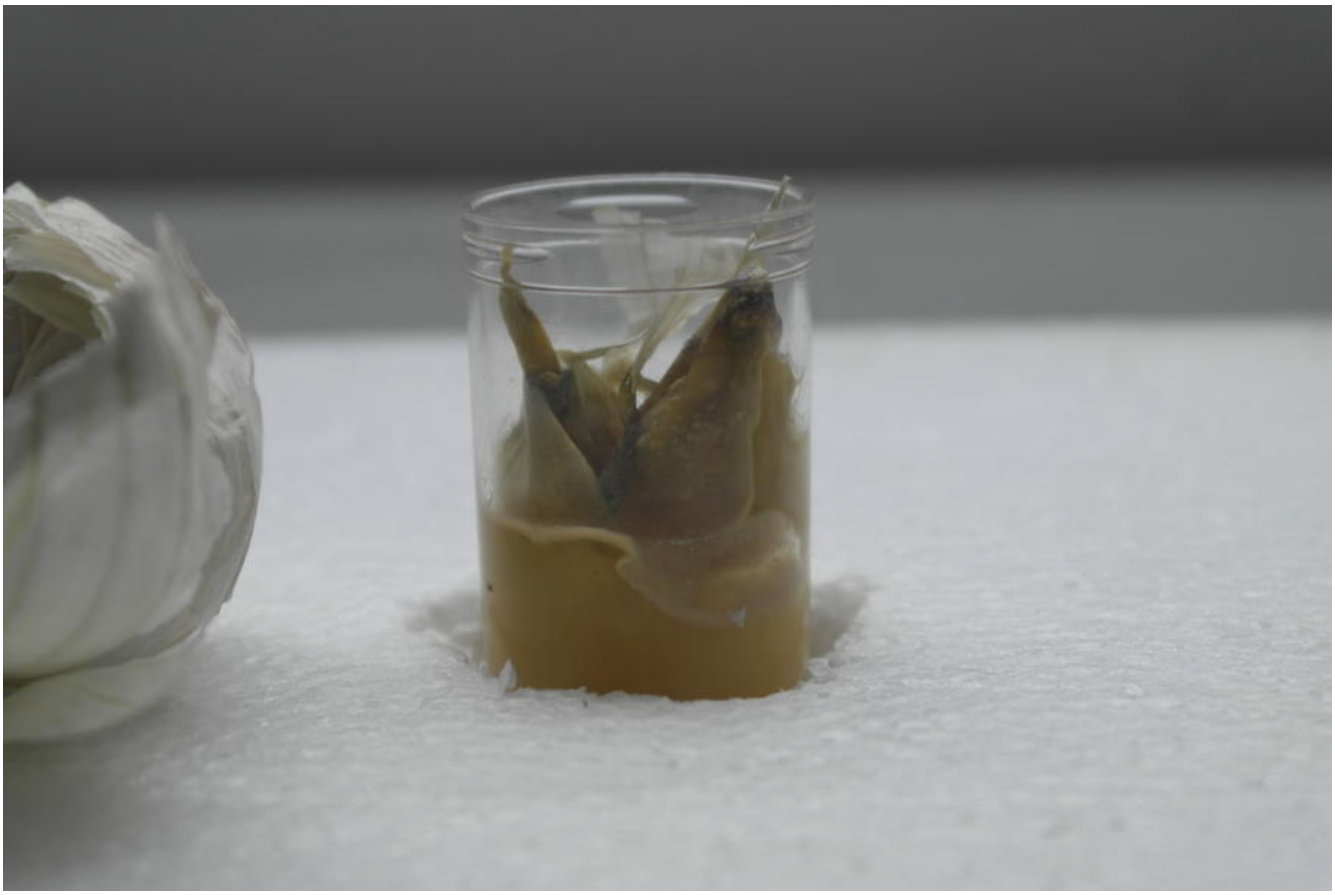

原来这里还有一些小东西

记录贰

2020/4/26

早上去菜市场买菜　额　都是海鲜.....

- 这个是叫啥鱼我也不清楚

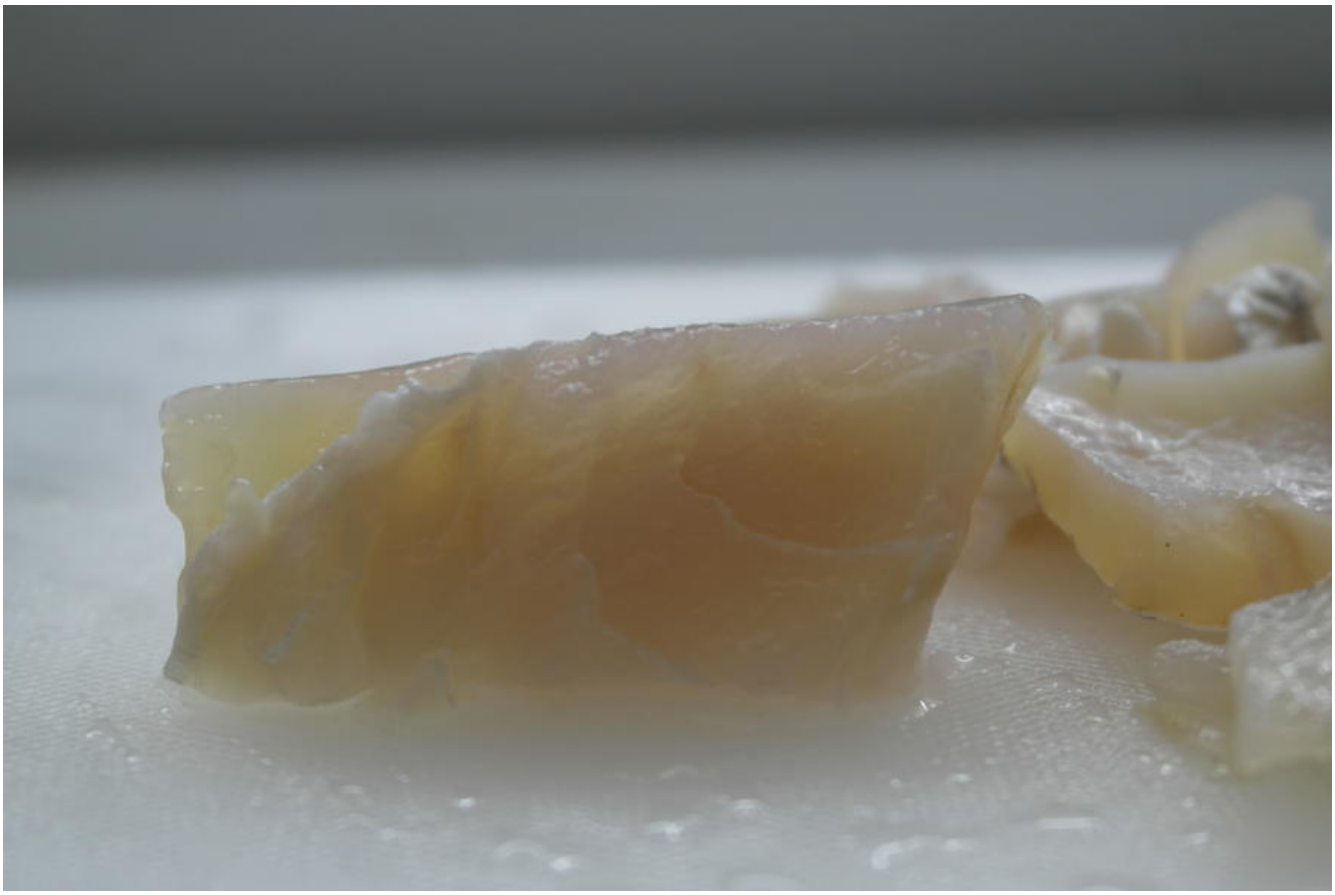

小计

最好都切成小块

把握鱼肉的最佳时间

下次再买点姜、干辣椒

这次有点咸了

2020/4/30

偶然间发现墙壁上得网口，插上就有网

白嫖了yum

10MB左右