日剧《结婚对象靠抽选》

作者：mainlove
原文链接：https://ld246.com/article/1566896070425
来源网站：链滴
许可协议：署名-相同方式共享 4.0 国际 (CC BY-SA 4.0)

《结婚对象靠抽选》

《结婚对象靠抽选》以架空的社会为舞台，那裡的政府实行「抽选相亲结婚法」，没有离婚没有孩子25岁至39岁单身人士，政府会为他们抽选结婚对象的候补，条件是和自己相差五年内的异性。参加者果对抽选对象没兴趣可以拒绝，但只有两次机会，第三次就会被强制加入「恐袭对策活动后方支援队工作两年，至于被拒绝的次数则无限制。

主角宫坂龙彦（野村周平）因为中学时代受过创伤，对别人极度不信任又有洁癖症，完全不受欢迎所单身，他现于电脑公司当系统正程师，虽然不擅于恋爱，但对于「抽选相亲结婚法」在不安之馀也有待。他被抽选的对象是冬村奈奈（高梨临），她靠亲人关係加入电台工作，只有外表可取，实际上是父母同住的娇纵大小姐，在新法实施前刚好被分手，连续相亲失败后终于遇上龙彦……

其他角色包括甩掉奈奈性格良好的广告公司帅哥银林岚望（大谷亮平），明明很受欢迎却一直被甩。乡郊上京的土气护士铃挂好美（佐津川爱美）被抽选和岚望相亲，对他一见锺情，然而她有著很大的恼及秘密。负责「抽选相亲结婚法」的大臣小野寺友纪子（若村麻由美）面对社会上对新法的议论仍全力推动，而她的女儿也将面临新法的管制。带出一部探讨「结婚是否人类的义务」的作品。

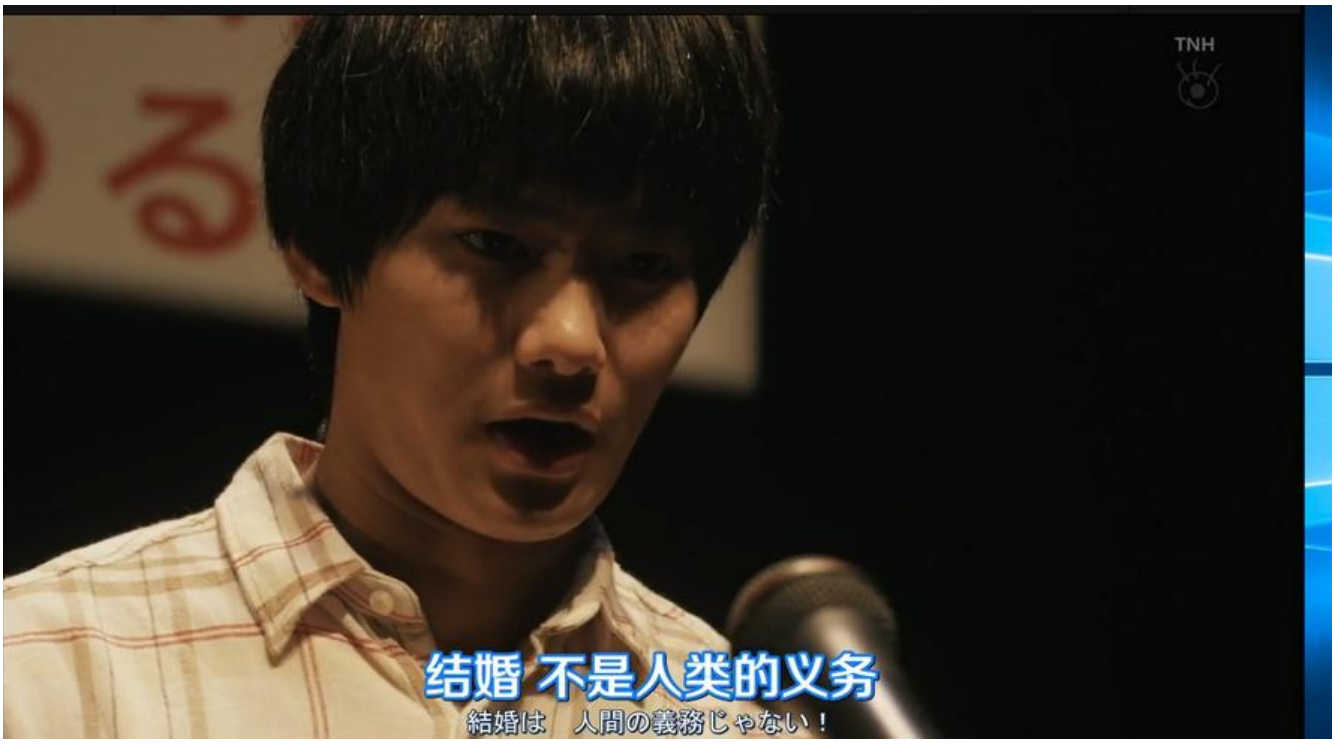

本电视剧是改编的同名小说，作者垣谷美雨有相似的作品《七十岁死亡法案，通过》，视图通过一种张的社会制度背景压力下来阐述一些人生的思考。

本电视剧并非是一个阴差阳错的爱情狗血片，试图在主题之外表达很东西，比如法律对于少数人群的略，人与人的坦诚相待等。

另外主角设定为一个程序员，完成了一段自我开放的救赎，相信大家会找到自己的影子，但我要说我是不可能像剧中的人那样，有一个不错的改变，但有时候幻想至少可以埋下种子，种子发不发芽都看命。

整个8集非常紧凑，推荐大家

回复打赏获取下载地址